

Nous vous proposons de découvrir les nouvelles fonctionnalités d'ATHENEO ERP V11 qui apporteront au quotidien performance et productivité à vos utilisateurs d'ATHENEO.

Pour vous permettre de découvrir plus en détail ces nouveautés, nous vous proposons de participer à un **séminaire en ligne le mardi 31 janvier 2012**. Rendez-vous sur notre site Web <http://www.mismo.fr> pour vous inscrire.

Bonne lecture,

ATHENEO ERP V11



Découvrez les nouveautés de la dernière version de votre logiciel

Disponible depuis le 1^{er} Novembre 2011

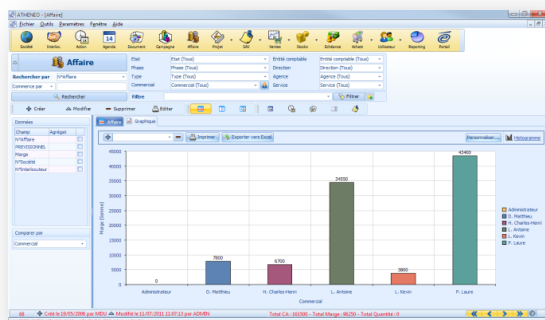

Analyse et présentation graphique

Du	Au	Objectif	Rabais	Remarques O.S.	Remarques S.O.	Département de vente
Commercial - DAVID Lucie						
			Total =	500,00		
Commercial - HENRI Fabienne						
			Total =	100,00		
Commercial - JEREMY Christophe						
			Total =	100,00		
Commercial - HANRIEVE Sandrine						
			Total =	1,00		
01/06/2010	30/06/2010	150,00	24,10%			
01/07/2010	31/07/2010	150,00	19,00%			
01/08/2010	31/08/2010	150,00	74,10%			
01/09/2010	30/09/2010	150,00	166,10%			
01/10/2010	31/10/2010	150,00	222,10%			
01/11/2010	30/11/2010	150,00	165,10%			
01/12/2010	31/12/2010	150,00	126,10%			
01/01/2011	31/01/2011	150,00	124,10%			
01/02/2011	31/02/2011	150,00	171,10%			
01/03/2011	31/03/2011	150,00	159,10%			
01/04/2011	30/04/2011	150,00	91,10%			
01/05/2011	31/05/2011	150,00	171,10%			
Du 01/06/2010 Au 31/05/2011 Total = 2 800,00 Total = 1 877,00						
			Total =	90,00		
Commercial - SAPHIE Christine						
			Total =	90,00		

Gestion des objectifs



Espace Client

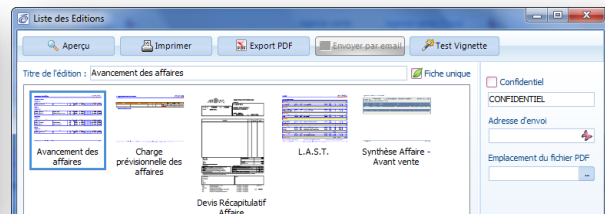

Sécurisation des éditions

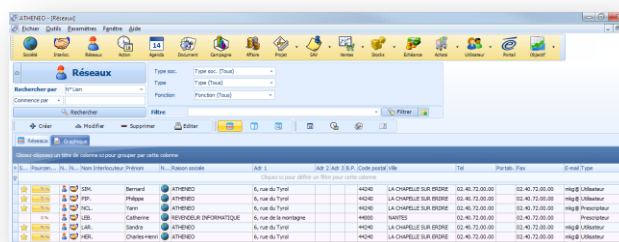

Athénéo RSE : réseau sociaux et forum de discussion

Triez vos données et faites vos statistiques en un clic

L'ergonomie des listes de l'ensemble des logiciels ATHENEO a été améliorée.

Ainsi, sur une liste ATHENEO ERP V11, tous les champs peuvent être utilisés pour **filtrer l'affichage** et **créer en dynamique un graphique** représentant ces résultats.

De plus, vous pouvez **exporter vers Excel** toutes vos listes et toutes vos statistiques pour les retraiter afin de répondre au mieux à vos besoins en décisionnel.

Vous pouvez donc **réaliser l'ensemble des reportings que vous souhaitez en toute autonomie** !

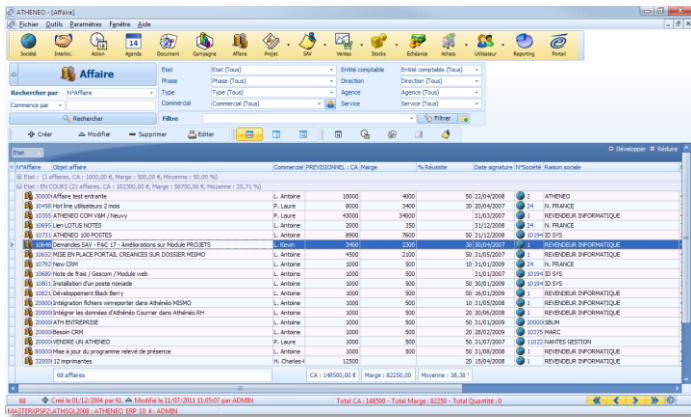

Liste des affaires par état (gagné / perdu / en cours)

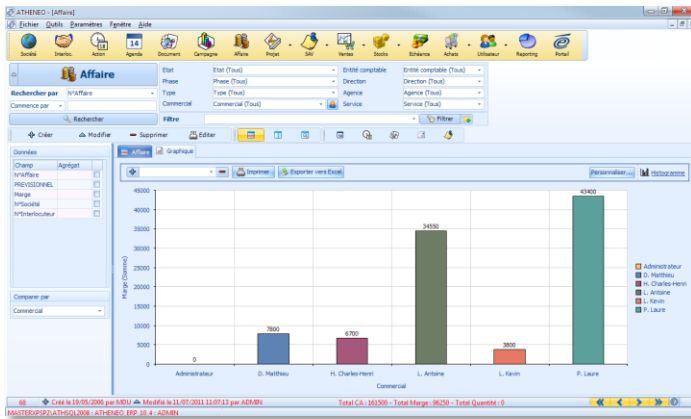

Portefeuille d'affaires par commercial

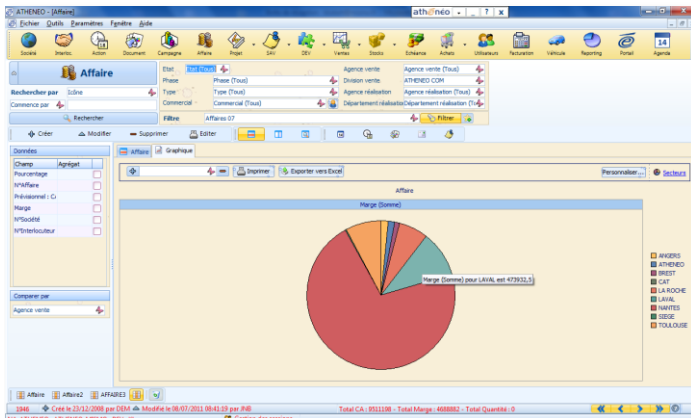

Portefeuille d'affaires par agence

Le RSE une nouvelle réalité pour les entreprises

Avec ATHENEO ERP V11, vous identifiez facilement l'ensemble des réseaux professionnels auxquels appartient vos interlocuteurs (notion de « casquettes »).

En effet, un interlocuteur peut être rattaché à plusieurs sociétés sans pour autant avoir besoin de créer plusieurs fois l'interlocuteur.

Vous saurez donc en un seul coup d'œil que le PDG de telle société est également président de la CCI et membre du réseau des DCF (Dirigeants Commerciaux de France) par exemple.

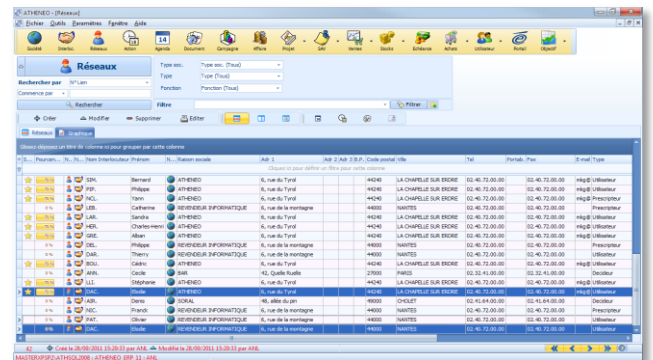

Fichier des réseaux professionnels

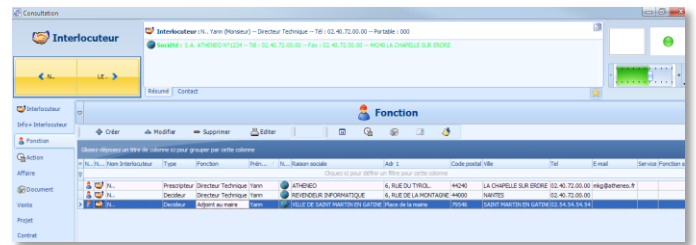

Gestion des réseaux d'un interlocuteur

Vous avez également la possibilité de démarrer des forums de discussion liés à des projets, des affaires ou bien même des contrats.

Cela permet aux différents collaborateurs amener à intervenir sur un même projet ou même affaire et de pouvoir suivre les échanges précédents sans passer par la messagerie. Ce qui permet de conserver un historique et d'éviter les échanges par messagerie.

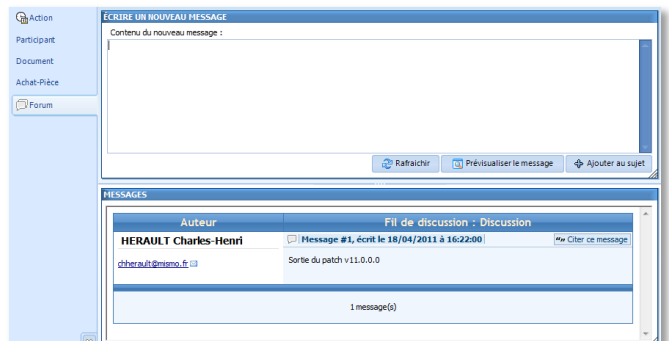

Forum de suivi de dossier

Faites bonne impression !

L'ensemble des états standards disponibles dans ATHENE0 ERP a été relooké afin de donner une **image plus moderne et professionnelle à vos éditions**. De plus, avant de lancer votre impression, vous accédez à des vignettes vous permettant de pré-visualiser le format de l'état choisi pour vérifier qu'il correspond bien à celui que vous souhaitez imprimer.

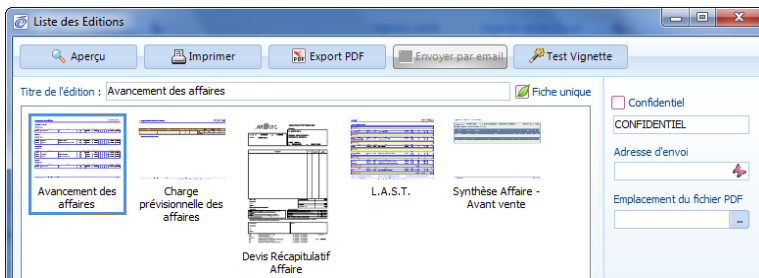

Liste des éditions avec vignettes

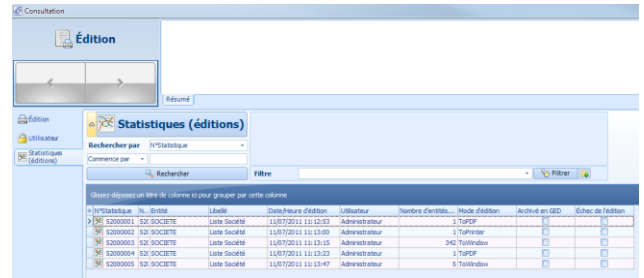

Statistiques du lancement des éditions

ATHENE0 ERP V11 permet également d'**archiver une édition en prévisualisation** et/ou en impression et d'**enregistrer automatiquement une édition dans ATHENE0**.



La gestion des droits d'impression a été affinée : pour chaque utilisateur, votre administrateur peut définir des droits spécifiques impression par impression. Ainsi, on peut autoriser un utilisateur à imprimer une fiche société mais pas la liste des affaires en cours.

Votre administrateur ATHENE0 aura également une meilleure **traçabilité des impressions** car des statistiques sont dorénavant disponibles pour savoir qui a imprimé quoi et quand. La sécurité des informations de votre ERP est donc renforcée.

Nouveau produit

Dialoguez avec vos clients grâce à l'Espace Client

ATHENE0 ERP V11 permet de mettre à disposition de vos clients des informations utiles via l'**Espace Client**.

Chacun de vos clients dispose d'un **compte de connexion personnel et sécurisé** qui lui permet par exemple de :

- suivre en temps réel ses demandes de **devis**,
- accéder à un **questionnaire de satisfaction** (qui alimente en automatique vos Info+),
- consulter une **boutique en ligne**.

Cet espace client est totalement paramétrable et personnalisable en fonction de vos besoins.



Boutique en ligne : fiche article

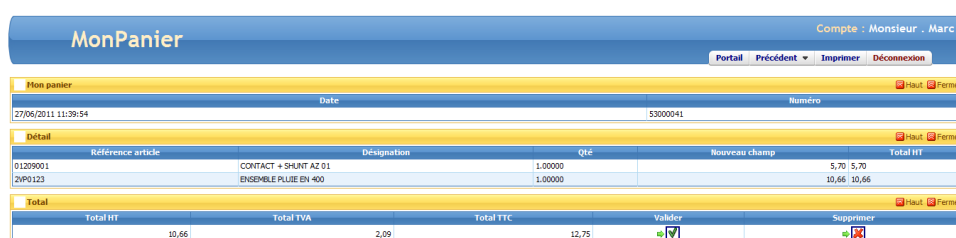

Boutique en ligne : panier

Gérez simplement les objectifs de votre entreprise

ATHENE0 ERP V11 vous permet désormais de **définir les objectifs qualitatifs et/ou quantitatifs de vos collaborateurs et de suivre en temps réel leur réalisation.**

Avec ATHENE0 ERP, vous pouvez par exemple gérer simplement les objectifs individuels et collectifs de votre force de vente :

- Nombre de RDV mensuel,
- Nombre de prospects visités,
- CA des devis gagnés,
- Panier moyen,
- Taux de signature des affaires...

Ce nouveau module permet à vos managers de **piloter efficacement leurs équipes** grâce à un suivi régulier de l'évolution des résultats de chacun.

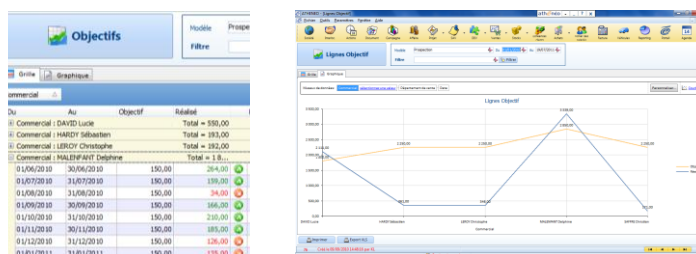

Objectifs commerciaux

■ Présentation ATHENE0 ERP V11

Nous vous proposons de découvrir toutes les nouveautés d'ATHENE0 ERP lors d'un **webinar** (séminaire en ligne) **le mardi 31 janvier 2012 de 10h00 à 11h00.**

Pour assister à cette présentation, il vous suffit de disposer d'un PC avec un accès Internet et d'un téléphone.

■ Salon SIRH 2012

MISMO Informatique sera exposant au salon du SIRH 2012 au parc des expositions de la porte de Versailles à Paris. Nous vous donnons RDV du **13 au 15 Mars sur le stand D16** pour découvrir nos dernières nouveautés sur notre produit Athénéo RH

Rédaction et publication : Alexandre LEBRETON
Newsletter n°20 – Janvier 2012

MISMO Informatique
6, rue du Tyrol – 44240 La Chapelle/Erdre
Tél : 02.40.72.90.00 – Fax : 02.40.72.58.11
Web : www.mismo.fr

ATHENE0 ERP évolue pour s'adapter à vos besoins

ATHENE0 ERP V11 intègre de nombreuses évolutions fonctionnelles qui vont permettre d'utiliser encore plus efficacement votre ERP :

➔ Un outil de filtrage

Le nouveau module « requêteur » vous permet de générer des filtres plus facilement et donc de pouvoir analyser plus précisément les informations de votre société.

Ce nouvel assistant permet également de réaliser des sous-filtres pour approfondir la recherche.

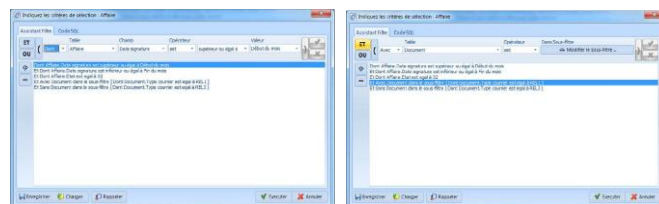

➔ Paramétrage des écrans personnalisés

Le nouveau module de paramétrage vous permet de créer des **écrans adaptés à chaque profil utilisateur.** Ainsi, un commercial et une assistante pourront accéder à une fiche action différente en fonction de leurs usages.

Il est également possible de **paramétrer une fiche de synthèse pour chaque fiche.**

Cette personnalisation permet à chacun d'utiliser un **outil 100% adapté à ses besoins.**

➔ Personnalisation de votre ERP

Avec ATHENE0 ERP V11, vous pouvez **personnaliser la page d'accueil** de votre logiciel en y intégrant par exemple le dicton ou l'information du jour.

Chaque utilisateur a également la possibilité de **choisir le thème de son application.**

➔ Synchronisation client Exchange automatique

La synchronisation de vos contacts (société et interlocuteur) et de votre agenda du client ATHENE0 avec le client Exchange se fait dorénavant de manière **totale automatique** sans aucune intervention de votre part.

Vos informations sont donc à jour en permanence.

