

Communiqué de presse

Nantes, le 21 février 2011

Le SIRH ATHENEO RH 2011 gère le DUER !

ATHENEO RH est un système d'information des Ressources Humaines (SIRH) qui permet à l'entreprise de valoriser son capital humain et d'alléger les circuits et tâches administratives du service RH.

Outre ses fonctionnalités existantes telles que la gestion des salariés, des postes, des arrivées / départs, de la formation, des absences, des chèques-déjeuners, des CE / CHSCT, ATHENEO RH 2011, qui sera officiellement présenté lors du salon Solutions RH de Paris (du 08 au 10 mars 2011), s'est doté de nouvelles fonctionnalités aujourd'hui indispensables :

1. Gestion des compétences

ATHENEO RH 2011 permet de gérer efficacement les compétences de vos collaborateurs grâce à ses nouvelles fonctionnalités d'historique des salariés par poste, de définition du niveau de compétences requis pour un poste et de gestion de profils de postes types.

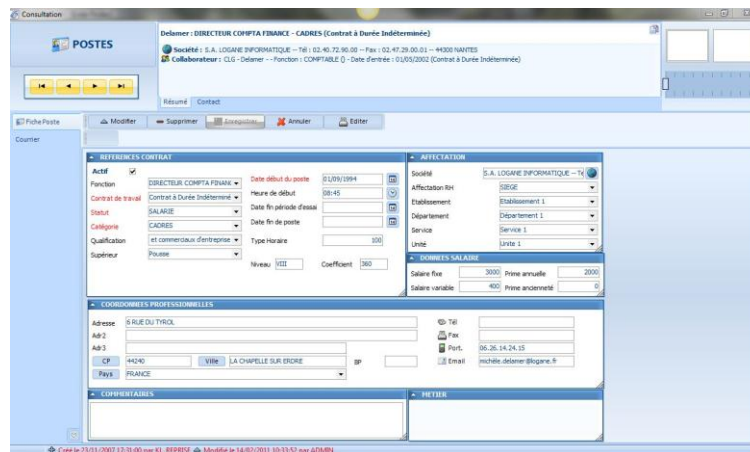

Illustration jointe au communiqué de presse : Fiche poste

2. Badgeuse Web

ATHENEO RH 2011 s'enrichit d'une badgeuse Web qui permet d'automatiser le suivi des temps de présence et le comptage des temps d'absence de vos collaborateurs.

Simple à utiliser, cette badgeuse Web fonctionne sur un mode auto-déclaratif et vous permet de mettre en œuvre un système d'auto-gestion des horaires souple et moderne.

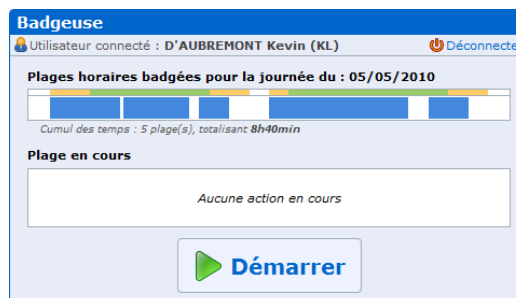

Illustration jointe au communiqué de presse : Badgeuse Web

3. Gestion du DUER

Afin de permettre de réaliser simplement le Document Unique d’Evaluation des Risques (DUER), ATHENEO RH 2011 permet de :

- Définir les unités de travail,
- Identifier les dangers,
- Analyser les risques,
- Imprimer automatiquement le DUER,
- Valoriser et archiver les actions de prévention.

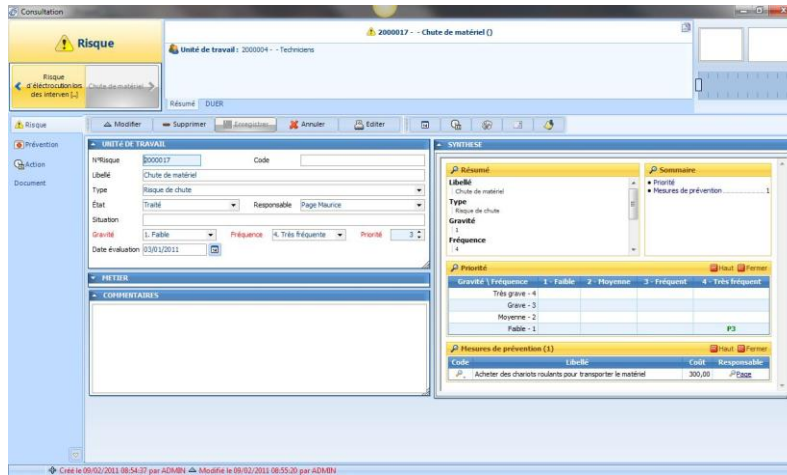

Illustration jointe au communiqué de presse : Gestion des risques pour le DUER

4. Nouvelle ergonomie

L’ergonomie des listes d’ATHENEO RH 2011 a été améliorée : ainsi, les champs des listes peuvent maintenant être utilisés pour filtrer l’affichage et créer en dynamique un graphique représentant le résultat de ce filtre.

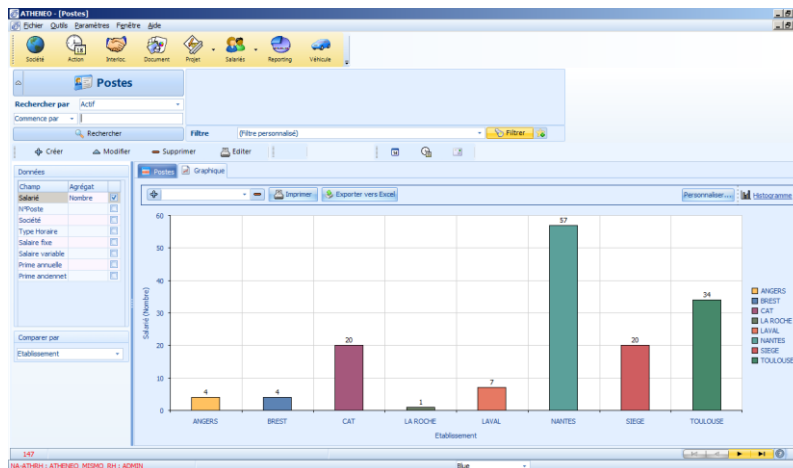

Illustration jointe au communiqué de presse : Répartition des effectifs par établissement

Toutes ces nouveautés seront présentées en avant-première lors du salon « Solutions Ressources Humaines » sur le stand H20 – MISMO Informatique du 08 au 10 mars 2011 (Parc des Expositions de la Porte de Versailles).

A propos du groupe MISMO Informatique

Le groupe MISMO Informatique réalise un chiffre d'affaires de 19 millions d'euros avec 150 salariés répartis sur 9 sites. Il intervient sur l'ensemble du territoire national auprès de plus de 3 000 clients.

Le groupe propose des prestations d'informatisation globale : infrastructure (matériel, réseaux/télécoms et sécurité), hébergement, solutions d'informatique de gestion et services associés.

Son pôle d'édition logicielle conçoit et développe la gamme de progiciels intégrés Athénéo qui compte plus de 20000 utilisateurs à ce jour : CRM, GPAO, SIRH, Recouvrement de créances, ERP dédié aux sociétés de services. Ces logiciels sont disponibles en mode licence et SaaS.

Contact presse

■ Groupe Mismo Informatique

Laure PINAULT – Responsable Communication
Tél. 02 40 72 90 14 – lpinault@mismo.fr